

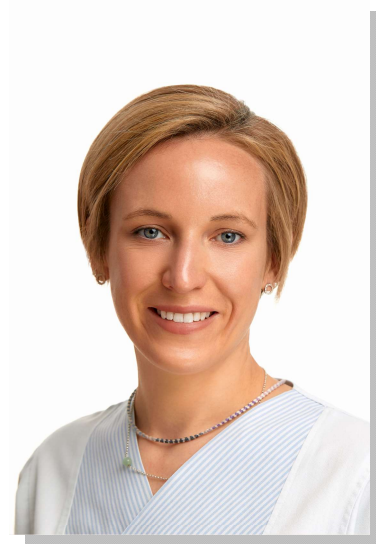

**Stv. Abteilungsleitung
Innere Medizin / Belegstation
Anne-Kathrin Wulf**



Gesundheits- und Krankenpflegerin seit 2009

Tätigkeitsschwerpunkte:

- Stv. pflegerische Abteilungsleiterin Innere Medizin und Belegstation

Beruflicher Werdegang:

04/2006-03/2009	Ausbildung zur Gesundheits- und Krankenpflegerin, Westpfalz-Klinikum Kaiserslautern
04/2009-01/2010	stationäre Neurologie Schwerpunkt Morbus Parkinson am Westpfalz-Klinikum Kaiserslautern
02/2010-06/2012	stationäre Belegabteilung der HNO, Gynäkologie, Urologie, Innere Medizin und Chirurgie am DRK Krankenhaus Alzey
07/2012-05/2013	Elternzeit
06/2013-05/2015	stationäre Akutgeriatrie am DRK Krankenhaus Alzey
06/2015-06/2017	Elternzeit
07/2017- 03/2021	stationäre Akutgeriatrie am DRK Krankenhaus Alzey
04/2021- jetzt	stv. Abteilungsleitung Innere Medizin und Belegstation